The Fields of Athenry

Irland

Pete St. John
Arr.: Clemens Huber

"The Fields of Athenry" bezieht sich auf die Hungersnot in Irland von 1846 bis 1849, von der auch die Bewohner der Stadt Athenry betroffen waren. Das Lied, das in den 1970er Jahren von dem Iren Pete St. John geschrieben wurde, berichtet von einem Mann, der - um seine Familie vor dem Hungerstod zu retten - Getreide stiehlt und dafür nach Australien (Botany Bay) deportiert wird. Wehmut, Stolz, Sehnsucht nach der Heimat, all das findet sich in den bewegenden Zeilen des Liedes wieder.

FORM: A B *(D.S.)* **A BB Schluss**

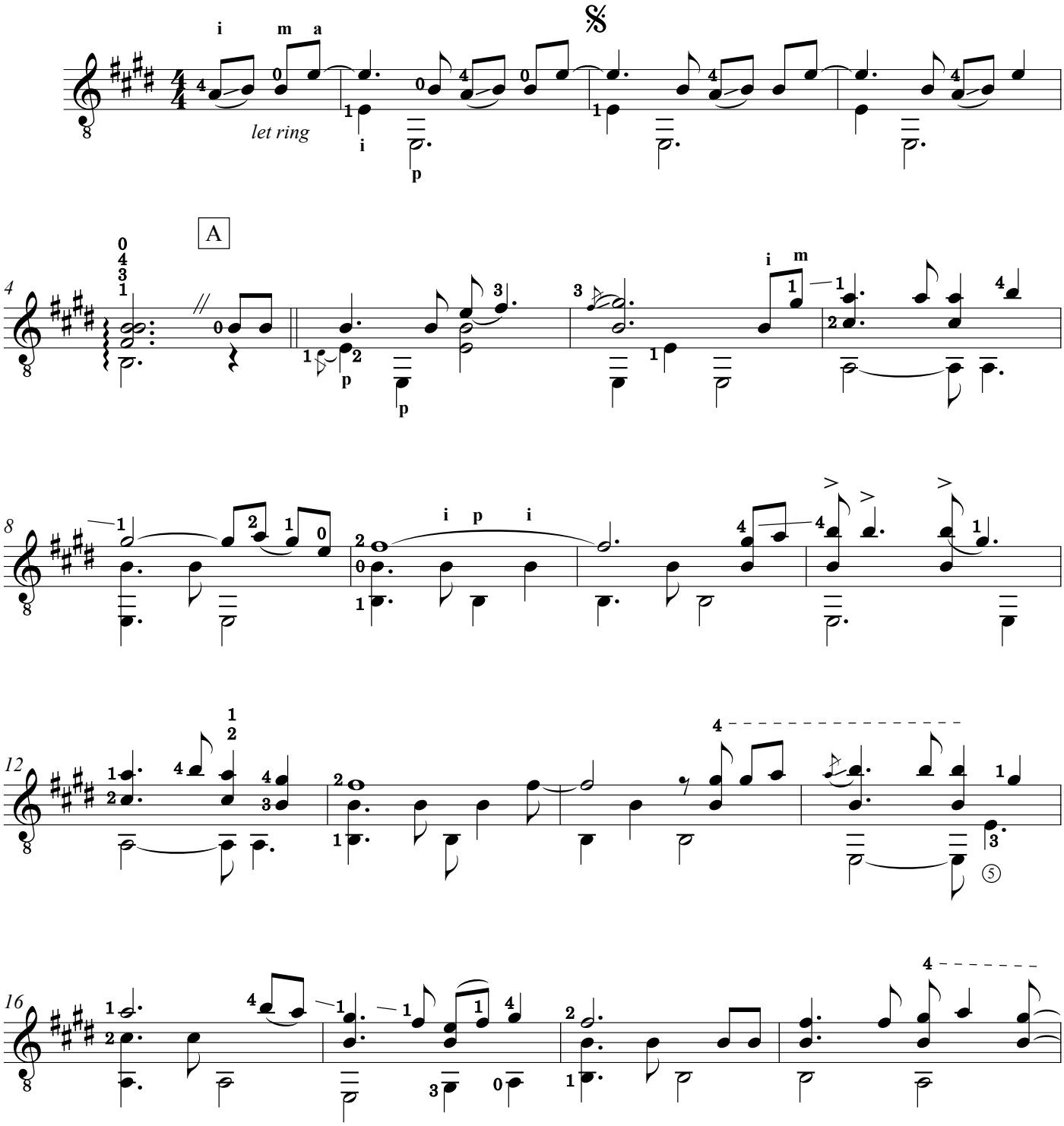

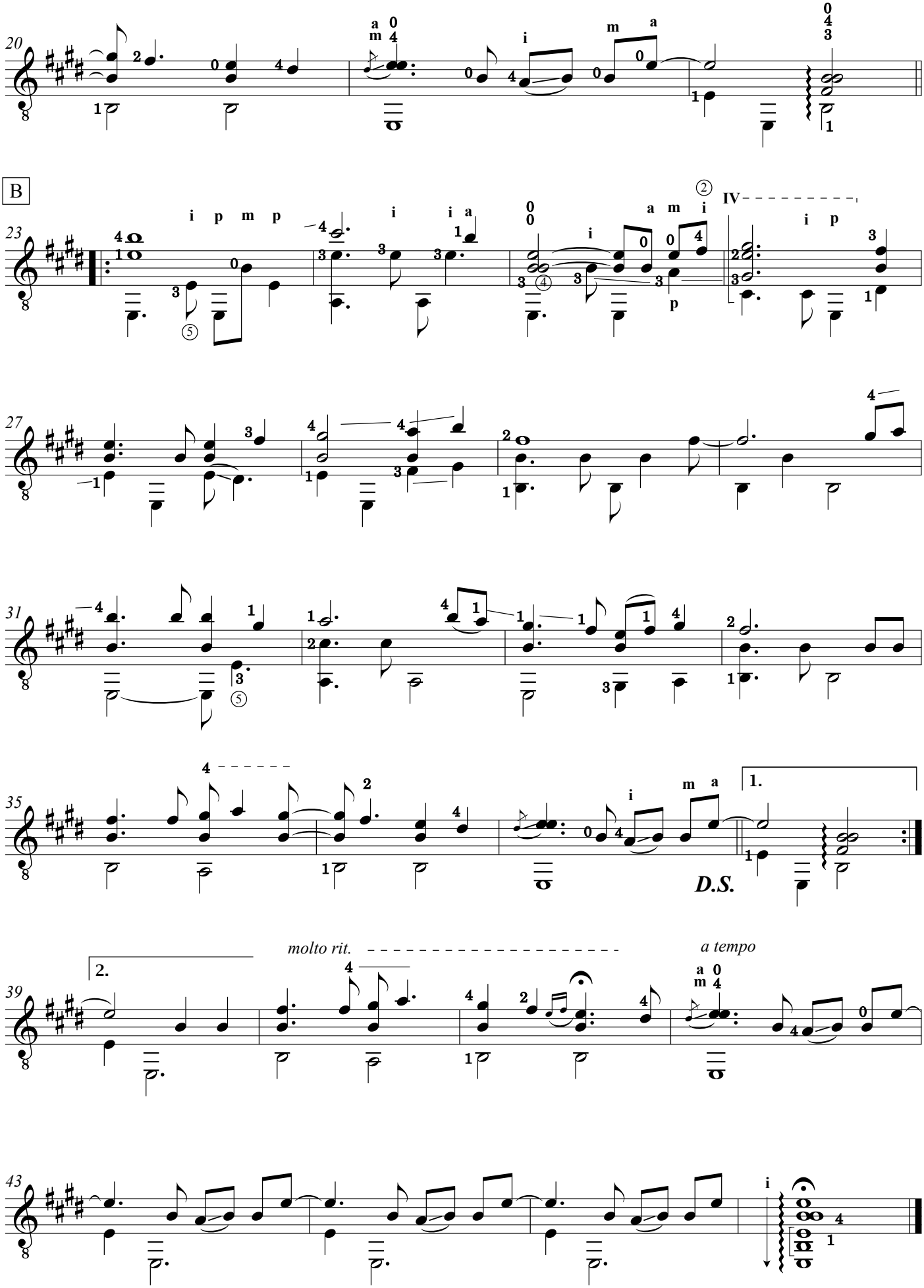
20
B
23
27
31
35
1.
D.S.
2.
molto rit.
a tempo
39
43