Wechselschlagübung 1

Clemens Huber

Übung für die Unabhängikeit von Mittelfinger (= m) und Zeigefinger (= i).
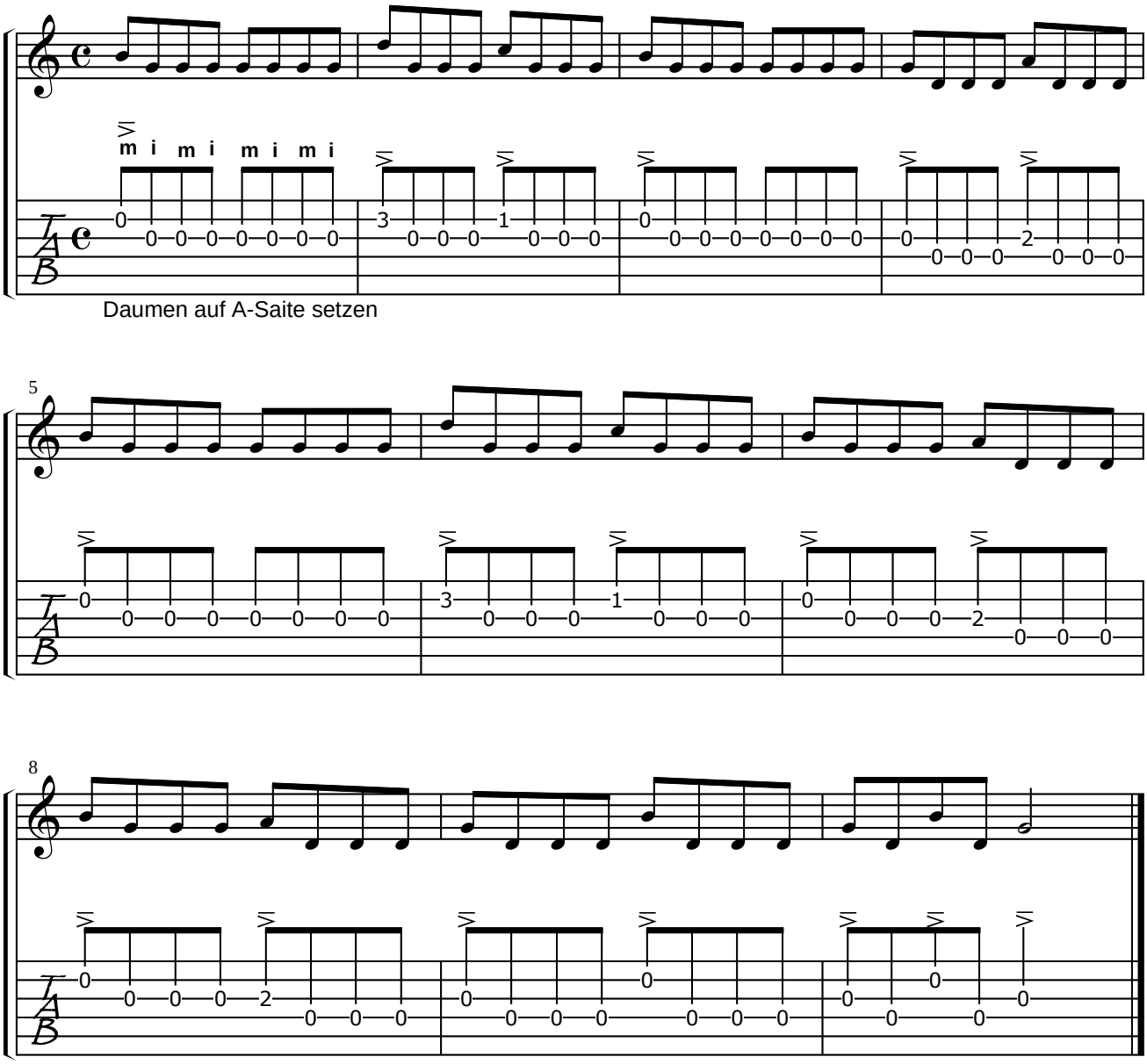
Wechselschlag bedeuted, dass sich die Finger immer abwechseln um einen möglichst runden und gleichförmigen Bewegungsablauf in der rechten Hand zu bekommen. Bitte immer mit dem Mittelfinger (= m) anfangen und die Töne, die mit dem Akzent versehen sind schön weiterklingen lassen, sie bilden die Melodie. Achtet darauf, dass der Finger, der gerade anschlägt, nicht mit der Aussenseite die darüberliegende Seite streift, da er sie sonst abdämpft.
Langsam anfangen und allmählich das Tempo steigern.